1ER MARS 2023

DÉPOUILLEMENT DES CONTRIBUTIONS DE L'APRÈS-MIDI ASSOCIATIVE 2023

PROJET FÉDÉRAL

Familles Rurales Calvados

PROJET FÉDÉRAL 2024-2027

PRÉAMBULE

Familles Rurales fédération du Calvados pour la ré-écriture de son projet fédéral a fait le choix de démarrer la réflexion par une demi-journée de travail réunissant les bénévoles des associations locales et les salariés. Voici le résultat de cette consultation point de départ du nouveau projet fédéral 2024-2027.

Les personnes pouvaient s'exprimer autour de tables d'échanges sur les thèmes suivants :

Les Valeurs	Entraide et Convivialité	Loisirs
Culture	Développement local & vie sociale	Jeunesse
Enfance	Petite enfance	Formation

LES VALEURS

Chaque participant était invité à s'exprimer sur la ou les valeurs qui le pousse à donner de son temps et de son énergie au service de Familles Rurales. Chaque personne pouvait donner une valeur qui lui était propre ou s'exprimer sur les valeurs du mouvement.
4 « boites à voter » permettaient de classer sa valeur et/ou les valeurs du mouvement.

LES VALEURS EXPRIMÉES PAR LES PARTICIPANTS

La taille des mots est proportionnelle à leur redondance et leur classement

RAPPEL :LES VALEURS DU MOUVEMENT

ENTRAIDE & SOLIDARITÉ

Être solidaire, c'est apporter sa contribution au bien collectif et pouvoir compter sur les autres. Au quotidien, c'est aller vers les autres, lutter contre l'éloignement et l'isolement par l'entraide entre les générations et les familles, être attentif à chacun, se soucier des plus fragiles, être respectueux des générations futures.

INITIATIVE & RESPONSABILITÉ

Être responsable, c'est exercer sa liberté, s'engager, conquérir son autonomie et devenir auteur et acteur de sa vie. La famille, l'action collective et la vie associative sont des espaces privilégiés pour cultiver le goût de l'initiative, de l'engagement et de la prise de responsabilité.

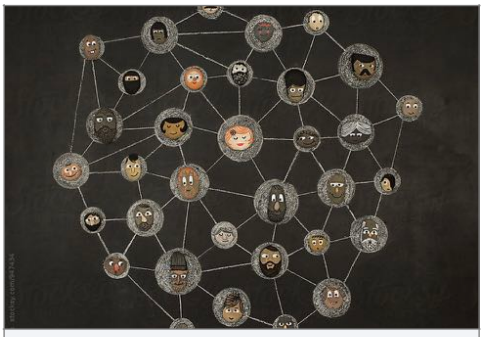

PARTICIPATION & CITOYENNETÉ

Participer c'est s'impliquer, aller à la rencontre des autres, écouter, réfléchir et débattre, respecter d'autres avis. C'est s'engager dans la société, prendre part à la vie démocratique. Les associations familiales sont des espaces de partage d'expériences et de développement des compétences. Elles contribuent à l'épanouissement des personnes.

CONVIVIALITÉ & ÉCHANGE

La convivialité et l'hospitalité facilitent la rencontre, l'échange, et la création de liens durables entre les familles. Favoriser une bonne ambiance et des relations de qualité est essentiel pour donner envie de vivre et d'agir ensemble.

LES RÉSULTATS DES VOTES

4 « boites à voter » permettaient de classer sa valeur et/ou les valeurs du mouvement

De nombreuses valeurs personnelles étaient rangées dans la boite n°1 (cf nuage de mots)

20 x entraide & solidarité
17 x convivialité & échange
7 x initiative & responsabilité

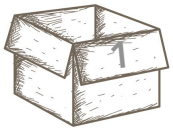

Les valeurs les mieux classées

16 x entraide & solidarité
13 x convivialité & échange
8 x participation & citoyenneté
7 x initiative & responsabilité

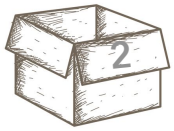

12 x convivialité & échange
12 x participation & citoyenneté
12 x initiative & responsabilité
10 x entraide & solidarité

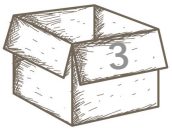

22 x initiative & responsabilité
15 x participation & citoyenneté
4 x convivialité & échange
3 x entraide & solidarité

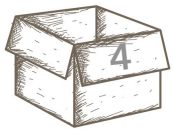

Les valeurs les moins bien classées

QUELQUES COMMENTAIRES

Des personnes se sont exprimées sur des valeurs :

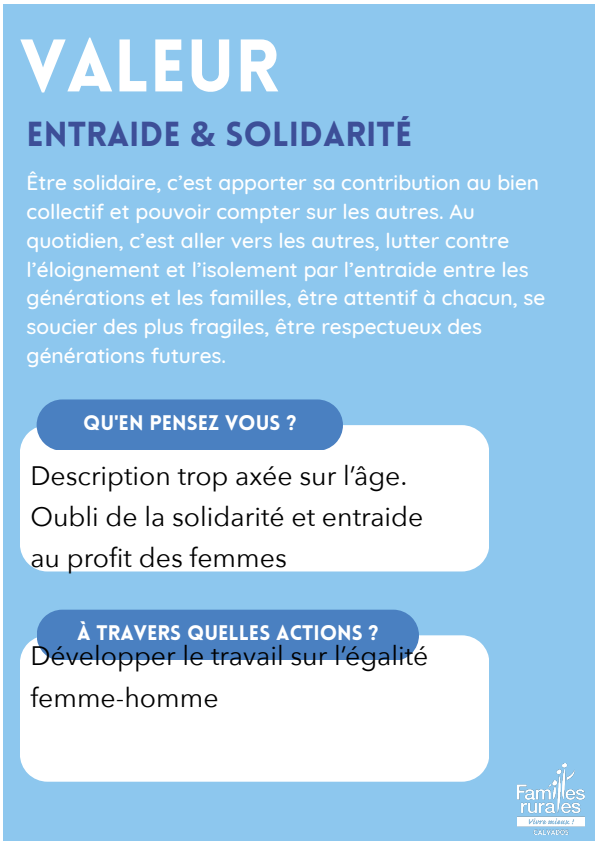

Autour des tables d'échanges, chaque participant pouvait s'exprimer librement. Un « animateur » de table recueillait la parole. Il y avait aussi un support papier qui permettait de garder trace des échanges. Ce support papier orientait les échanges autour de 4 questions identiques portant sur chaque thème :

- Qu'est ce que (le thème choisi) aujourd'hui ?
- Que sera (le thème choisi) demain ?
- Pourquoi avoir choisi (le thème choisi) ?
- Que faire pour accompagner ce domaine ?

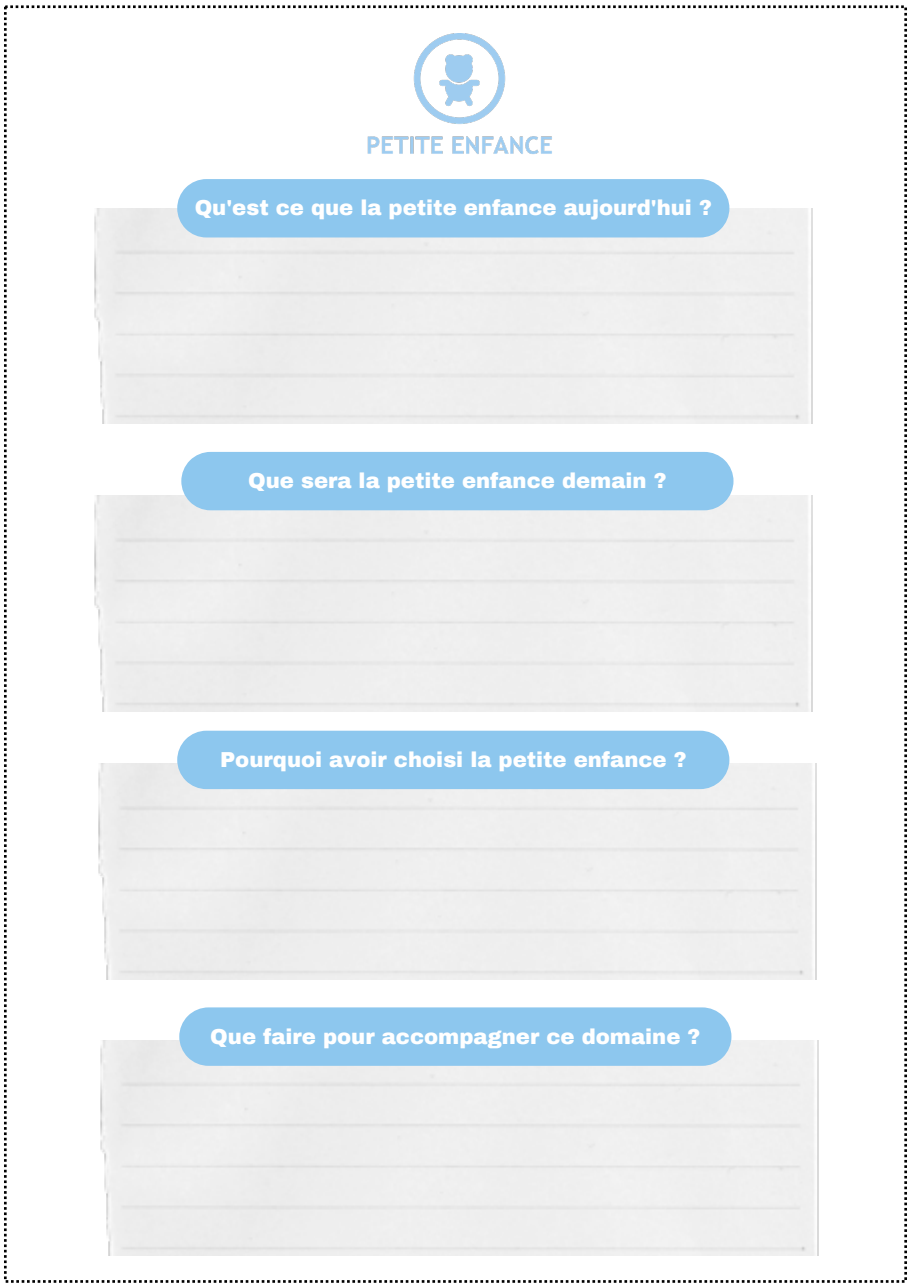

Exemple de document papier

LA JEUNESSE

Animateur de table : Sandra Labatsuzan

QU'EST CE QUE LA JEUNESSE AUJOURD'HUI ?

Thématique très axée sur les structures jeunes portés par la fédération et Familles Rurales et Evrecy.

La jeunesse à Familles Rurales aujourd'hui est portée par l'équipe jeunesse qui travaille sur cinq structures jeunes. Elle accueille un public âgés de 11 à 18 ans et élargit ses actions aux jeunes adultes (16 25 ans) lors de soirées trimestrielles.

Les structures jeunes ont pour objectif de permettre au public de construire un lieu collectif dans lequel chacun travaille les notions d'engagement et construit son esprit critique dans un environnement serein.

QUE SERA LA JEUNESSE DEMAIN ?

À l'avenir, le pôle jeunesse souhaiterais perpétuer ces lieux collectif au sein desquelles les jeunes pourront contribuer d'apprendre à vivre ensemble et à être accompagné sur différentes questions (identité, numérique, écologie…). Avec le développement exponentiel des outils numériques, ces lieux permettent une autre ouverture sur la société.

POURQUOI AVOIR CHOISI LA JEUNESSE ?

Les participants à la table d'échange ont choisi cette thématique, car ils se sentent concernés par le sujet (professionnel, jeunes, parents…) mais aussi pour découvrir le public et les activités menées. De manière générale, les structures jeunes sont perçus comme un vrai lieu d'éducation populaire qui permet de valoriser les jeunes.

Cette thématique a aussi intéressé les participants car ce public est vu comme « le monde de demain ».

QUE FAIRE POUR ACCOMPAGNER CE DOMAINE ?

Les participants ont majoritairement soulignés le levier économique et le maintien du partenariat avec les différentes institutions et les élus pour pérenniser les actions jeunesse sur le territoire. Les actions doivent être, selon les participants, valorisées afin que les jeunes se sentent considérés. Une personne ayant participé à la table d'échanges, demande une réelle « prise de position politique, de la part du mouvement »..

FORMATION

Animateur de table : Jérôme Thiennette

QU'EST-CE QUE LA FORMATION AUJOURD'HUI ?

Il y a la formation proposée aux salariés et aux bénévoles type PSC1, langue des signes qui est ponctuel.

Il y a la formation professionnelle en alternance type CPJEPS, BPJEPS dont bénéficie plusieurs salariés et qui s'est beaucoup développée ces dernières années.

Enfin, il y a le pôle formation qui est né d'un partenariat avec des organismes de formation professionnelle et qui permet de diversifier les missions et de pérenniser des postes. Il s'est aussi beaucoup développé ces dernières années.

« Il y a eu une bonne progression dans la programmation des formations professionnelles » Romane

« Cela permet de professionnaliser le métier d'animateur et développer le secteur. Cela permet des rencontres, du partage et des découvertes. »

« Être en formation pro, c'est pouvoir apprendre, expérimenter tout en échangeant ses connaissances et son savoir-faire avec un groupe. »

« C'est un moyen d'évoluer dans l'animation, d'améliorer ses compétences, ça rassure »

QUE SERA LA FORMATION DEMAIN ?

« Accompagner les jeunes sur leur orientation et les accompagner dans les démarches et/besoins en formation. »

« Privilégier la qualité des formations à la quantité »

« Comment raccrocher le BAFA et le réinscrire à Familles Rurales tout en privilégiant la qualité à la quantité »

« Être le chainon manquant pour conseiller, orienter, insérer les jeunes, mais moins jeunes par la formation au sein de Familles Rurales et en créant des partenariats de formation. »

« une formation adaptée at aux demandes et surtout aux besoins des salariés. »

« Développer plus de sujets comme la gestion du handicap, découverte d'activités diverses aux salariés qui ne sont pas envoyés en CPJEPS ou BPJEPS »

« Renforcer la formation des salariés et développer la communication sur les formations »

« La formation sera ce qu'on transmettra sur le terrain. Être acteur de sa formation, s'impliquer permettre de le transmettre aux jeunes et/ou enfant accompagner avant la formation, les orienter »

« Améliorer l'accompagnement social, car les stagiaires sont dans une grande précarité »

« Améliorer nos partenariat ? Comité de pilotage avec un bénévole ? »

« BAFA, nécessité d'en faire »

POURQUOI AVOIR CHOISI LA FORMATION ?

« Ça permet d'accompagner »

« la formation c'est complémentaire du terrain »

« ça permet de professionnaliser le réseau »

« C'est motivant de se former, ça permet de se remettre en question »

« transmettre nos valeurs amène une reconnaissance de Familles Rurales et de ses salariés »

« ça permet de pérenniser les postes »

« La formation, ça permet d'être reconnu dans le métier, ça permet d'apprendre toujours plus et de transmettre les valeurs »

« la formation, ça permet d'avoir des outils pour exercer au mieux son métier et d'accueillir les publics »

« J'ai choisi la formation car c'est un métier passionnant, ça permet de se questionner sur son avenir, et ça permet d'évoluer, de changer de projet, de s'épanouir »

« Parce que la formation est un moyen de pérenniser, nos actions, de transmettre nos valeurs professionnelles »

QUE FAIRE POUR ACCOMPAGNER CE DOMAINE ?

« Avoir des budgets, stabiliser le financement. »

« Continue à pérenniser nos partenariat »

« Continuer à s'engager »

« L'argent et de l'écoute sur le terrain »

« Développer la communication sur la formation »

« Elargir les thématiques »

« Continuer de créer des formations et avancer sur la reconnaissance du métier. »

CULTURE

Animatrice de table : Marion Bigot-Flambart

QU'EST-CE QUE LA CULTURE AUJOURD'HUI ?

La culture est un secteur qui devrait être plus aidé. La culture, ça nous rend humain, ce sont des activités locales, variées et adaptées. C'est un mode d'expression, une forme d'épanouissement, de la diversité, la culture, c'est la découverte d'arts et une liberté d'expression. C'est une forme d'action intergénérationnelle, de rencontre, d'ouverture d'esprit et d'enrichissement personnel. La culture est oubliée dans le petit village à cause des regroupement de communes. La culture est encore impactée par le confinement.

QUE SERA LA CULTURE DEMAIN ?

La culture est de plus en plus pauvre à cause des restrictions, notamment budgétaire. La culture se renouvelle sans trop de contraintes. Demain elle sera pareille ou mieux car plus partagée. La culture demain sera plus diffusée, plus diversifiée, mais aussi numérique et solidaire. La culture demain restera intergénérationnelle, permettra l'expression de chacun dans des espaces variés lors d'événements ou d'ateliers.

POURQUOI AVOIR CHOISI LA CULTURE ?

La culture est la chose la plus gratifiante à transmettre et à recevoir. Elle permet de rencontrer les acteurs des associations locales. Apporter la culture dans les territoires ruraux et à tout le monde reste primordial. Choisir la culture, parce que c'est primordial pour la compréhension de l'autre, de notre monde, de l'ouverture sur le monde, les autres, nos proches, soi… Parce que j'aime la culture, ça m'intéresse et j'aime les arts.

QUE FAIRE POUR ACCOMPAGNER CE DOMAINE ?

Développer les ateliers d'écriture/lecture et sensibiliser les jeunes à la lecture. Renforcer les réseaux avec les bibliothèques. Être plus transversal que vertical, proposer plus de formation pro dans l'animation culturelle. Il faut varier les formes.

Renforcer les liens fédération/assos locales. Demander plus de soutien du national, qu'il soit plus en lien avec nos vérités. Proposer du temps de convivialité.

CE QUI A ÉTÉ ENTENDU

Il y a eu deux groupes de six personnes qui se sont succédés à la table d'échange culture avec un mélange de salariés et de bénévoles.

La culture, aujourd'hui, ce sont les ateliers créatifs, artistiques et soirées sur les associations locales. Il y a aussi des projets graff, slam, théâtre, au sein des locaux jeunes et au sein de différentes structures avec le pôle culturel de la Fédé.

La culture c'est du partage de savoir d'ateliers intergénérationnel avec les parents, les seniors. Mais quoi avec les plus jeunes ? Comment les accrocher ?

On pourrait imaginer un livre géant à café, philo et création de produits ménagers… Aujourd'hui il y a beaucoup d'ateliers culturels dans les locaux jeunes.

Beaucoup de personnes se sont exprimées sur les envies de lien intergénérationnel, refaire du lien avec les jeunes. Beaucoup d'envie d'avoir des professionnels pour les animations, mais aussi de recréer un tissu associatif et pas uniquement de la consommation.

Il faut trouver un juste équilibre entre la formule des bénévoles qui donne des cours avec une qualité à la hauteur limité par ses compétences mais une forte convivialité et un professeur formé qui donne des cours de qualité mais sans l'engagement.

Proposer des espaces et des moments de culture en milieu rural.

Il faut anticiper et s'organiser avec la Fédé et les associations locales pour mutualiser des compétences/ des événements/des ateliers/de la com'. Inventer un carnet d'adresse commun.

Osez, osez, osez !

LOISIRS

Animateur de table : Benoit Hubert

QU'EST-CE QUE « LES LOISIRS » AUJOURD'HUI ?

Les loisirs c'est de se faire plaisir dans de nombreux domaines.

QUE SERA « LES LOISIRS » DEMAIN ?

S'adapter aux nouvelles envies de la société et des personnes et rester à l'écoute de l'actualité des loisirs.

POURQUOI AVOIR CHOISI « LES LOISIRS » ?

Pour faire des rencontres et des échanges.

QUE FAIRE POUR ACCOMPAGNER CE DOMAINE ?

Organiser des journées à thème, proposer plus de sports collectifs pour les séniors.
Faire des rencontres intergénérationnelles.

DÉVELOPPEMENT LOCALE ET VIE SOCIALE

Animateur de table : Jean-Marc Cambier

QU'EST-CE QUE LE DÉVELOPPEMENT LOCAL ET VIE SOCIALE AUJOURD'HUI ?

Le développement local et vie sociale c'est le « vivre ensemble », impulser des habitudes qui existaient avant le COVID en allant vers les habitants des territoires ruraux. Les seniors se sont isolés, d'autres personnes sont en rupture avec la société. La vie sociale c'est aller vers ces personnes, les replacer au coeur du projet local des associations.

QUE SERA LE DÉVELOPPEMENT LOCAL ET VIE SOCIALE DEMAIN ?

On peut développer au sein des petites communes, des réseaux de compétences et d'échange de service. Ce qui évitera d'accentuer la centralisation vers les gros bourgs et les grandes villes. Une centralisation qui augmente avec la fusion des communes historiques.

POURQUOI AVOIR CHOISI LE DÉVELOPPEMENT LOCAL ET VIE SOCIALE ?

La vie locale, le lien social c'est le coeur d'une association. Les activités d'une association ce n'est pas uniquement de la consommation.

QUE FAIRE POUR ACCOMPAGNER CE DOMAINE ?

On peut proposer des actions concrètes qui créent du lien :

- Une garde des animaux du voisinage
- Des fêtes (bal, concert…)
- Interroger les habitants sur leurs envies

Mais quelles sont les envies des différentes générations (les seniors, les quadra, les jeunes->qu'est-ce qui les attire ?)

LES SENIORS

Animatrice de table : Pierrette Boullin

QU'EST-CE QUE « LES SENIORS » AUJOURD'HUI ?

Les seniors sont des personnes actives, ouvertes, au fait de l'actualité. Elles veulent rester dans leur temps et s'intéressent à beaucoup de choses. Ce sont des personnes qui continuent à s'impliquer dans la vie active. On peut noter un fossé entre les seniors connectés et ceux qui ne sont pas.

« Les seniors c'est un ancien jeune qui doit tout faire pour rester jeune. Il doit savoir partager »

QUE SERONT LES SENIORS DEMAIN ?

Les seniors resteront comme aujourd'hui des personnes désireuses d'échanger de rester indépendantes, ouvertes. Certains préféreront rester le plus souvent dans leur maison.

POURQUOI AVOIR CHOISI LES SENIORS ?

« Car je suis sénior moi-même » ont répondu plusieurs participants. Pour montrer que le senior existe il faut instaurer des échanges intergénérationnels.

QUE FAIRE POUR ACCOMPAGNER DANS CE DOMAINE ?

Leur rendre visite. Leur proposer une aide pour une assistante à administrative ou matérielle (dans l'informatique, dans les transports). Rompre l'isolement et accompagner les personnes en difficulté dans le domaine administratif. Rester à l'écoute.

ENTRAIDE ET CONVIVIALITÉ

Animatrice de table : Virginie Mutrel

QU'EST-CE QUE « ENTRAIDE ET CONVIVIALITÉ » AUJOURD'HUI ?

L' Entraide et convivialité c'est être ensemble contre l'individualisme. Prendre soin des personnes en difficulté ou isolé. 1 personne note qu'il y a beaucoup de convivialité mais peu d'entraide. Une autre personne note la difficulté de donner du temps à des collectifs aux associations par peur de l'autre et repli sur soi.

QUE SERONT ENTRAIDE ET CONVIVIALITÉ DEMAIN ?

Des services qui créent des liens entre les personnes vivant dans une même localité, des espaces de discussions et de créations collectives. Plus de connexion et de communication entre les associations du département pour profiter des compétences dans les différentes associations. De nombreuses personnes ont noté que ça peut-être du covoiturage pour les courses par exemple ou un service de garde d'animaux. Enfin une personne précise que l'entraide et convivialité sera la même chose qu'aujourd'hui.

POURQUOI AVOIR CHOISI L'ENTRÉE DE LA CONVIVIALITÉ ?

Des besoins d'entraide sont souvent méconnus.

Pour garder le contact avec l'entourage. C'est une nécessité dans un contexte favorisant de plus en plus les inégalités. Parce qu'on est toujours plus fort ensemble et que l'on apprend beaucoup des autres et pour créer des souvenirs ensemble.

QUE FAIRE POUR ACCOMPAGNER CE DOMAINE ?

Trouver plus de bénévoles mettre en relation ce qu'ils veulent aider. Mieux communiquer. Bien mobiliser les habitants les familles et les jeunes. Être force de proposition. Savoir répondre aux contraintes liées au milieu rural. Créer des moments conviviaux pour favoriser la rencontre. Créer des échanges de services.

PETITE ENFANCE

Animateur de table : Benoit Pépin

QU'EST-CE QUE LA PETITE ENFANCE AUJOURD'HUI ?

A Familles Rurales après les expérimentation de SOS Garde d'enfants et des MAM, la petite enfance c'est les espaces jeux et les relais petite enfance.

QUE SERA LA PETITE ENFANCE DEMAIN ?

Deux axes de réflexion se sont dégagés :

- Le mode de garde
- Des lieux d'échange et de rencontres

QUE FAIRE POUR ACCOMPAGNER CE DOMAINE ?

Sur le mode de garde une réflexion s'est engagée sur la garde d'enfants sur le temps court quand on a pas de relations de voisinage mais aussi sur des horaires atypiques. Il faudrait pouvoir développer un réseau entre parents pour la garde courte d'enfants.

Il faudrait aussi penser des espaces partagés par les parents, ludiques et conviviaux comme dans les LAEP.

ENFANCE

Animateur de table : Julien Meurisse

QU'EST-CE QUE L'ENFANCE AUJOURD'HUI ?

Pour l'enfance la notion d'éducation populaire est au cœur de l'action. Aujourd'hui il y a une problématique autour des locaux qui sont très souvent partagés pour les centres de loisirs.

QUE SERA L'ENFANCE DEMAIN ?

Le choix de l'enfant, autonomie, accueillir comme à la maison reste des priorités.

Pour bien accueillir les enfants il faut des équipes formées.

QUE FAIRE POUR ACCOMPAGNER CE DOMAINE ?

La fédération doit plus communiquer sur ses actions de la fédération avec les associations locales et mutualiser ainsi les compétences.

LES PREMIÈRES PISTES DE RÉFLEXION

On note quelques éléments qui reviennent : l'intergénérationnel, l'accès au numérique. L'intergénérationnel est un élément central sur plusieurs thèmes. L'intergénérationnel est un élément de transmission mais aussi de partage dans la culture et/ou de loisirs. C'est un domaine que l'on peut croiser sur plusieurs thèmes d'action de Familles Rurales.

Il faut noter que l'accès au numérique est un frein aux échanges intergénérationnels.

Il y a de nombreuses idées dans chaque thème mais il faut aussi penser à la qualité avant la quantité.

On peut aussi s'interroger sur le paradoxe entre toutes ces bonnes idées et les bénévoles volontaires.

Comment accompagner les bénévoles dans leur différentes formes d'engagement (un engagement plus ponctuel, dans l'action ou l'organisation…) ? Quels engagements proposer à familles rurales pour donner un nouveau souffle ?

Chaque action qui répondra au projet fédéral doit être valorisée et communiquée au réseau.

Il est essentiel que les bénévoles ,quand il s'engage auprès d'une action, connaissent le temps qu'il leur sera demandé. Les adhérents des associations locales peuvent-ils cumuler leur fonction et leur charge au niveau local en plus de celle au niveau fédéral ?

La fédération a de multiples missions notamment depuis la prise de en main de gestion d'activité directe. Faut-il se ressaisir de chaque mission en séparant chaque mission en trouvant un bénévole par mission ? Comment et par qui les prises de décision doit-elle passer dans les gestions directes ? Les salariés doivent-ils être plus présent dans ces décisions ? Faut-il séparer les différentes « entités » ?

Pouvoir expérimenter d'autres formes de gouvernance ?

Re-proposer de la convivialité autour de chaque thème ?

Toutes ces réflexions peuvent être reposées aux associations locales pour avoir leur retour car autour de la table du dépouillement il n'y a que 3 bénévoles représentants 3 associations du Calvados.